

InLoox

InLoox PM Web App Produktpräsentation

Die Online-Projektsoftware

InLoox

Inhalt

- **Projektmanagement im Web**
- **Nutzungsmodelle**
- **Plattform- und Geräteunabhängigkeit**
- **Ein Projekt im Detail**

InLoox

InLoox PM Web App – Die Online-Projektsoftware

InLoox PM Web App ist...

- ... eine leistungsstarke, sichere und skalierbare Online-Projektsoftware.
- ... plattform- und geräteunabhängig.
- ... die Lösung für professionelles Projektmanagement im Web.

InLoox PM Web App beinhaltet...

Projektplanung

Budgets

Zeiterfassung

Dokumentenmanagement

*einfach zu bedienen
+ sicher und zuverlässig*

= eine Lösung, die funktioniert

InLoox

Zwei Nutzungsmodelle – Sie haben die Wahl

Lokale Installation
im Unternehmen/auf Ihrem
Computer

- ✓ Lizenzierung zum Einmalpreis
- ✓ Unbegrenzte Laufzeit
- ✓ Installation auf eigener Hardware
- ✓ Jederzeit voller Zugriff
- ✓ Daten bleiben im Unternehmen

Online-Plattform
in der Cloud

- ✓ Flexibles Mietmodell
- ✓ Alle Upgrades inklusive
- ✓ Kein Aufwand für Infrastruktur-Wartung
- ✓ Hohe Verfügbarkeit
- ✓ Datensicherheit

InLoox

Plattform- und Geräteunabhängigkeit

InLoox PM Web App...

... ist kompatibel mit den wichtigsten Internet-Browsern.

... kann genutzt werden auf

... Smartphones

... Tablet-Computern

... PC & Mac.

InLoox

Plattform- und Geräteunabhängigkeit

InLoox PM Web App...

... ist plattformunabhängig.

... erlaubt Ihnen in vielen Situationen einen Zugriff auf Ihre aktuellen Projektdaten, z.B...

... auf Geschäftsreisen,

... im Büro,

... oder im Home Office.

InLoox

Zusammenspiel mit InLoox PM für Outlook

- InLoox PM Web App arbeitet Hand in Hand mit InLoox PM für Microsoft Outlook zusammen.
- Durch die gemeinsame Projektdatenbank sind alle Projektdaten automatisch immer synchron.
- InLoox PM Web App kann aber auch völlig unabhängig von InLoox PM für Outlook genutzt werden.

InLoox

InLoox PM Web App kann mit den gängigen Web-Browsern geöffnet werden.

Die **Projektliste** enthält eine Übersicht über alle Projekte in InLoox PM Web App.

Die **intuitive Benutzeroberfläche** zeigt die projektübergreifenden Funktionen auf einen Blick:

- Arbeitspakete
- Zeiterfassung
- Ressourcen
- Kontakte
- Archiv

InLoox PM Web App im Überblick

Priorität	Projektname	Projektnummer	Start	Ende	Kundenname
Erster Projektleiter: Gordon Newman					
	LWN Sales Consulting	1999-0009	15.01.1999	30.08.1999	Merci
	Produktentwicklung 2009	2009-0006	02.01.2009	07.01.2010	Canco
↑	Produktkatalog 2000	2000-0001	07.05.2000	30.05.2000	Glog AG
	Produktrelease	2009-0002	19.11.2009	31.12.2009	Agro GmbH
Erster Projektleiter: Rita Meyer					
	Kundendatenbank	2007-0007	10.12.2007	12.11.2008	Intern
	LMT Anzeigenproduktion	2012-0003	12.03.2012	31.08.2012	Projektarbeit AG
	Produktkatalog	2012-0005	20.08.2012	19.12.2012	Intern
	Sammelanzeige Spezial + Messe Bern	2004-0004	15.10.2004	23.09.2005	Que
Erster Projektleiter: Tom Schwarz					
↓	Media-Abrechnung 2012	2012-0008	10.12.2012	21.12.2012	Glog AG

InLoox

InLoox PM Web App sorgt für eine **klare Strukturierung** Ihrer Projekte.

Die **Verantwortlichkeiten** im Projekt sind auf einen Blick zu erfassen. Sie können eigene **InLoox PM Kontakte** anlegen und verwenden.

Formatierbare Projektkommentare unterstützen die komfortable Kommunikation im Projektteam.

Ein Projekt im Detail

The main content area is divided into several sections:

- Navigation:** A menu bar with tabs for 'Datei', 'Start', 'Bearbeiten', and 'Berichte'. Below it, there are icons for 'Speichern und Schließen', 'Speichern Schließen', 'Betreuung', 'Planung', 'Zeiterfassung', 'Dokumente', and 'Budgets'.
- Projekt Information:** A table with the following data:

Name	Mediaberatung
Nummer	2012-0010
Abteilung	Marketing
Kunde	Glog AG
Kategorien	Schlüsselprojekt
- Verantwortlich:** A table showing roles and names:

Projektleiter	Rita Meyer
Team	Gordon Newman Tom Schwarz Max Schiller
Kunde(n)	Glog AG
Partner	Projektarbeit AG
Weitere	
- Notizen:** A rich text editor with a toolbar (font, bold, italic, underline, link, etc.) and a text area containing the message: 'Bitte vorab Papiermuster anfordern!'. A 'Notiz hinzufügen' button is located below the text area.
- Comments:** A list of comments from team members:
 - Rita Meyer** (Dienstag, 26. Juni 2012 12:39): 'Habe meine Anmerkungen als Kommentare eingefügt. Bitte mit Fotografen Bildkonzept für Flyer und Plakat abstimmen. Vorschlag Produktbild: <http://www.inloox.de/content/download/12307/125828/file/Dashboard>
 - Gordon Newman** (Dienstag, 26. Juni 2012 12:31): 'Textkonzept für den Flyer ist erstellt: [Textkonzept Flyer](#)
@Team: Bitte noch einmal überprüfen

InLoox

Projektzeitplanung

Bilden Sie einfache, aber auch komplexe Projekte komfortabel in InLoox PM Web App ab.

Hervorhebungen

Kennzeichnen Sie Elemente des Projektplans einfach und komfortabel.

Kritischer Pfad

Terminkritische Planungselemente werden rot markiert.

Vorgänge und Meilensteine stets im Blick

Name	Startdatum	Enddatum
Projektplan	01.11.2012	06.12.2012
Kick off	03.11.2012	03.11.2012
Aufgabenverteilung	01.11.2012	02.11.2012
Marktanalyse	03.11.2012	18.11.2012
Konkurrenz...	03.11.2012	11.11.2012
Recherche	15.11.2012	18.11.2012
Finanzierung	10.11.2012	18.11.2012
Kredite	10.11.2012	14.11.2012
Sponsoren	15.11.2012	18.11.2012
Umsetzung	14.11.2012	14.11.2012
Korrekturphase	14.11.2012	16.11.2012
Produkteinführ...	16.11.2012	25.11.2012
Internetauftritt	21.11.2012	24.11.2012
Informationsbro...	16.11.2012	17.11.2012
Werbematerialien	21.11.2012	25.11.2012
Medienanalyse	22.11.2012	06.12.2012
Kommunikation	09.11.2012	01.12.2012
Bewertung	07.11.2012	30.11.2012

InLoox

InLoox PM Web App informiert Projektressourcen über neue und anstehende Aufgaben.

Ein Klick zeigt Details zu einem Arbeitspaket an.

Wenn eine Ressource ein Arbeitspaket abgeschlossen hat, kann sie dies direkt in den Projektplan kommunizieren.

Projektleiter erhalten eine Übersicht über alle offenen Aufgaben Ihres Teams.

Rückmeldungen zum Projekt-Fortschritt

- Projekt:**
 - Projektname: Mediaberatung
 - Projektnummer: 2012-0010
- Planungselement:**
 - Elementname: Kommunikation
 - Start: Montag, 12. November 2012 08:00
 - Ende: Montag, 3. Dezember 2012 09:00
 - Beschreibung:
- Arbeitspaket:**
 - Ressource: Meyer, Rita
 - Arbeitsaufwand (h): 40,00
 - Status: abgeschlossen

Buttons for 'OK' and 'Abbrechen' are visible at the bottom of the dialog. The background shows a navigation menu with options like 'Datei', 'Start', 'Berichte', 'Ansicht', and 'Berichte', along with a table of work packages.

Arbeitsaufwand (h)	16, 00	15, 00	15, 00	32, 00	8, 00	40, 00

Überblick zur Ressourcenauslastung

Ressourcenübersicht

Behalten Sie mit der InLoox PM Web App Ressourcenübersicht Ihre Kapazitäten im Blick.

Sehen Sie die **Auslastung von Mitarbeitern und Sachmitteln** projekt- oder systemweit ein.

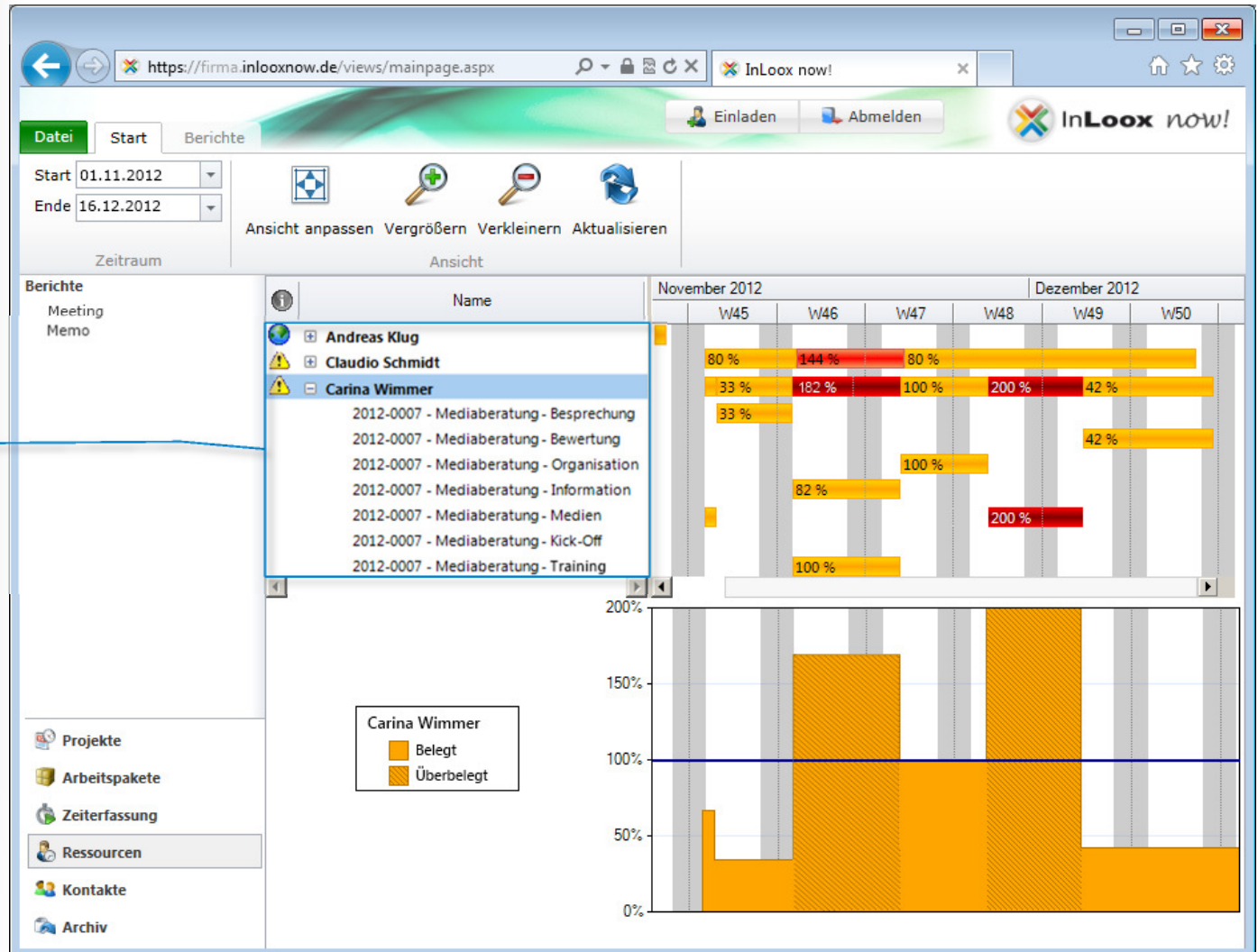

InLoox

Arbeits- und Zeitdokumentation

InLoox PM Web App erleichtert eine lückenlose Dokumentation Ihrer Zeitaufwendungen.

Zuordnung zum Projektplan

Das System ordnet den Aufwand automatisch der Projektplanung zu und hinterlegt einen individuellen Kostensatz.

Projektzeiterfassung

InLoox

Der finanzielle Rahmen eines Projektes lässt sich in InLoox PM Web App durch **geplante und tatsächliche Ausgaben und Einnahmen** schnell und einfach definieren.

In das Projektbudget gehen **Positionen aus der Planung, Zeiterfassung sowie Fremdkosten** ein.

Auch eine **fortlaufende Abrechnung** von Projekten ist möglich.

InLoox PM Web App lädt automatisch Preise, Beschreibung, Anzahl und Einheiten aus einem **unternehmensweiten Budget-Positionsverzeichnis**.

Projekte auf einfache Weise budgetieren

Name	Datum	Summe
Ausgabe/Einnahme: Ausgabe		
Status: Ist		
Material	18.12.2012	
Ausgabe (Ist, Zeiterfassung)	09.05.2012	
Material und Produktion	12.11.2012	
Status: Plan		
Sonderausgaben	31.10.2012	
Ausgabe (Plan, Ressourcen)	09.05.2012	
Ausgabe/Einnahme: Einnahmen		
Status: Ist		
Zahlungseingang Firma	23.10.2012	

Pro Einheit	Summe
40,00 €	90,00 €
40,00 €	130,00 €
40,00 €	200,00 €
40,00 €	400,00 €
40,00 €	46,67 €
40,00 €	86,67 €
40,00 €	110,00 €
40,00 €	120,00 €
40,00 €	133,33 €
40,00 €	150,00 €

Datenübergabe und Auswertung in verschiedenen Formaten auf Knopfdruck

Unterstützte Formate sind Microsoft Word, Excel, RTF, PDF, HTML, u.v.m.

Berichtsvorlagen sind vollständig mit dem **InLoox PM Berichtsdesigner*** anpassbar (gehört zum Standardlieferungsumfang).

*benötigt Microsoft Windows

Aussagekräftige Berichte erstellen

Erstellt am	Verknüpfung	Geändert am	Größe	Verknüpfte Objekte	Status
29.06.2012	<input type="checkbox"/>	29.06.2012	9 KB		Freigabe
15.06.2012	<input type="checkbox"/>	15.06.2012	38 KB		
15.06.2012	<input checked="" type="checkbox"/>	15.06.2012	9 KB	Werbemaßnahmen	
15.06.2012	<input type="checkbox"/>	15.06.2012	37 KB		
15.06.2012	<input type="checkbox"/>	15.06.2012	9 KB		Freigabe
15.06.2012	<input checked="" type="checkbox"/>	15.06.2012	9 KB	Preisrahmen	
15.06.2012	<input type="checkbox"/>	15.06.2012	35 KB		
15.06.2012	<input type="checkbox"/>	15.06.2012	13 KB		

The bottom part of the screenshot shows the 'Projektübersicht' (Project Overview) section, titled 'Dokumentenliste vom 24.07.2012'. It contains a table with the following data:

File name	Status	Note	Erstellt am	Geändert am
Analyse Werbemittel.xlsx			6/29/2012	6/29/2012 C:\Projects\2012_0010 Mediaberatung
Redesign Internetauftritt.pptx			6/15/2012	6/15/2012 C:\Projects\2012_0010 Mediaberatung
Analyse Werbemittel.xlsx			6/15/2012	6/15/2012 C:\Projects\2012_0010 Mediaberatung
Sponsoren-Präsentation.pptx			6/15/2012	6/15/2012 C:\Projects\2012_0010 Mediaberatung
Kreditvergleich.xlsx			6/15/2012	6/15/2012 C:\Projects\2012_0010 Mediaberatung
Preisliste.xlsx			6/15/2012	6/15/2012 C:\Projects\2012_0010 Mediaberatung

InLoox

Eckdaten und Referenzen

- Seit 2003 als Standardprodukt am Markt
- Weltweite Installationen: mehr als 30.000 Anwender
- Oberfläche in zwei Sprachen
- Kunden in 40 Ländern
- Einige Unternehmen, die InLoox PM einsetzen:

SIEMENS**AVIS****DB SCHENKER**

Weitere Referenzen und Fallstudien finden Sie unter folgendem Link: <http://www.inloox.de>

Vielen Dank für Ihre Aufmerksamkeit!

InLoox PM Web App ist eine Software der:

InLoox GmbH | Kantstraße 2 | D-80807 München

Telefon: +49 (0)89 358 99 88 - 0 | Fax: +49 (0)89 358 99 88 - 99

E-Mail: info@inloox.com | www.inloox.de

Alle in diesem Dokument genannten Produktnamen, Produktbezeichnungen und Logos sind eingetragene Warenzeichen und Eigentum der jeweiligen Rechteinhaber.